



**ESCOLA PARQUE
DO CONHECIMENTO**



Guia de Agendamento

ESCOLA PARQUE DO CONHECIMENTO

SANTO ANDRÉ • SP • BRASIL

Bem-vindo à Sabina!

Olá! Para que sua escola ou grupo possa visitar a Sabina, é necessário fazer o agendamento. Por isso, desenvolvemos esta cartilha com todas as informações necessárias para que você agende já a sua visita.

Esperamos por vocês!

O que eu preciso saber antes de solicitar agendamento de aula para um grupo escolar ou filantrópico na Sabina?

Para um bom atendimento é de suma importância que o responsável tenha conhecimento de todas as informações sobre o agendamento na Sabina, disponíveis nesta cartilha.

O formulário para solicitação de vagas deve ser preenchido no site da Sabina: <http://sabina.org.br>



Em caso de dúvida,
é só entrar em contato.

(11) 4422-2017
sabinaagendamento@santoandre.sp.gov.br

Índice

- 5** Antes de agendar
- 7** Como faço para solicitar o agendamento de aula para grupos na Sabina?
Eu receberei alguma confirmação?
- 8** Quais são os dias e horários de atendimento no setor de agendamento?
Como será o cronograma de agendamento da Sabina?
Com quanto tempo de antecedência devo agendar?
- 9** É possível agendar aula na Sabina em qualquer dia da semana? Quais são os horários de aula disponíveis? Posso ir diretamente com o grupo durante a semana sem ter agendado previamente?
- 10** Qual é o tempo de duração da Aula Exploratória?
É possível agendar meu grupo para realizar uma aula aos finais de semana?
- 11** Para agendar existe algum tipo de restrição em relação à idade?
Qual é o mínimo e o máximo que eu posso agendar para uma Aula Exploratória?
- 12** Quais são os tipos de aulas disponíveis na Sabina?
- 13** Como funciona o agendamento para os grupos que não são escolares?
Como é feito o pedido de gratuidades para entidades sem fins lucrativos?
- 14** Todas as aulas na Sabina são monitoradas?
- 15** É possível diminuir ou aumentar o número de alunos depois de enviado a confirmação do agendamento?
Ou se precisarmos cancelar e mudar a data, como proceder?
- 16** A escola/instituição agendada pode levar algum acompanhante ou familiar que não faz parte do grupo?
Há cortesia para professores ou responsáveis?
- 17** Qual é o valor do ingresso, como realizo o pagamento e com quanto tempo de antecedência?
- 18** Onde o ônibus escolar pode desembarcar os alunos? E depois, onde poderá aguardar?
O estacionamento é pago?
A Sabina se responsabiliza pelo transporte ou lanche dos alunos?
O local onde acontecem as aulas é coberto?
- 19** É permitido o uso de máquina fotográfica no local?
- 20** Onde a Sabina está localizada?
Quais os contatos?



1

Antes de agendar

É importante a indicação das **datas opcionais do referido mês de agendamento**, pois é muito comum não conseguirmos dar uma resposta positiva às solicitações de grupos que nos pedem um dia e horário específico, pois pode ser que a data pretendida já tenha atingido a capacidade de atendimento do dia/período. Contudo, se houver possibilidade de atender as expectativas da instituição, com certeza faremos o possível.

Para os casos de incompatibilidade de datas indicaremos outras opções dentro do mês solicitado.

Não agendamos anos de escolaridade diferentes em um mesmo grupo, por motivos de conteúdo disciplinar e abordagem didática. Pedimos a gentileza em apontar, dividido por ano de escolaridade, qual a aula pretendida e para quantos alunos o agendamento está sendo solicitado. Todos os grupos devem ser agendados de acordo com o ano de escolaridade, inclusive os grupos de Educação Infantil, **a partir de 03 anos**.

Só consideramos e realizamos agendamentos solicitados por escolas, ONGs, associações e instituições assistenciais sem fins lucrativos que sejam devidamente reconhecidos e com estatuto.

Caso não receba um retorno em até **7 (sete) dias úteis após o envio do formulário de solicitação de aulas**, pedimos a gentileza em entrar em contato com o setor de agendamento da Sabina pelo telefone **(11) 4422-2017**



Cadastro da Instituição

Todos os dados de comunicação são de extrema importância e confidenciais. Caso não seja possível contatar os responsáveis por telefone ou e-mail, o agendamento não será realizado. Verifique se preencheu todos os dígitos de telefone corretamente e informe se há prefixo na cidade (DDD).



Atendimento a alunos com deficiência

O apontamento de alunos com deficiência é de suma importância para que possamos realizar um atendimento adequado. Pedimos a gentileza em descrever a deficiência e quantos de cada deficiência virão. Em caso de alunos com mobilidade reduzida, é importante a presença de um acompanhante para auxiliá-lo durante o percurso da aula.

Exemplo

NOME DO PROF. DA TURMA	ANO DE ESCOLARIDADE E ETAPA DE ENSINO DA TURMA	PERÍODO (manhã ou tarde)	NÚMERO DE ALUNOS DA SALA/GRUPO	ALUNOS COM DEFICIÊNCIA		CADEIRANTES	SEGESTÕES DE DATAS PRETENDIDAS		
				Nº ALUNOS	DESCRIÇÃO		1	2	3
1	Educação Infantil	Manhã	27	1	S.Down		12/08	13/08	14/08
2	1º Ano Fundamental I	Manhã	32			1	20/08	21/08	22/08
3	2º Ano Ensino Médio	Tarde	45	1	Def. Visual		26/08	27/08	28/08

2

Após ter lido todas as informações, como faço para solicitar o agendamento de aula para grupos na Sabina? Eu receberei alguma confirmação?



O agendamento de grupos para aulas na **Sabina - Escola Parque do Conhecimento** é realizado através do site <https://sabina.org.br>.

Não temos como agendar sem saber: número de alunos divididos por ano/turma (não misturamos anos de escolaridade diferentes no mesmo grupo), número de turma, se há alunos com deficiência e período pretendido (manhã ou tarde).

Após o preenchimento do formulário no site, enviaremos a confirmação via e-mail com todas as informações sobre o que foi solicitado, decreto municipal sobre a cobrança de ingressos, termo das responsabilidades que devem ser cumpridas pelas partes, entre outros.

3

Quais são os dias e horários de atendimento no setor de agendamento?

Os responsáveis podem ligar de segunda à sexta-feira, das 9h às 17h. Contudo, devem ficar atentos aos períodos estipulados para agendar cada mês, conforme informações na questão 4.

4

Como será o cronograma de agendamento da Sabina? Com quanto tempo de antecedência devo agendar?



AGENDAMENTO PARA:**ENVIAR FORMULÁRIO**

Maio**De 1 à 30 de abril**

Junho**De 2 à 30 de maio**

Agosto**De 3 à 30 de junho**

Setembro**De 1 à 29 de agosto**

Outubro**De 2 a 30 de setembro**

Novembro**De 1 a 31 de outubro**

Contatos:

(11) 4422-2017

sabinaagendamento@santoandre.sp.gov.br



NÃO REALIZAMOS AGENDAMENTO COM MENOS DE 30 DIAS ANTES DA DATA PRETENDIDA

(Uma vez que a data ainda estará sujeita à avaliação)



PAGAMENTO DEVERÁ SER EFETUADO IMPRETERIVELMENTE 15 DIAS ANTES DA AULA AGENDADA



AGENDAMOS ATÉ 90 VAGAS DE AULA EXPLORATÓRIA POR MÊS, POR INSTITUIÇÃO.



É possível agendar aula na Sabina em qualquer dia da semana? Quais são os horários de aula disponíveis? Posso ir diretamente com o grupo durante a semana sem ter agendado previamente?

Havendo disponibilidade de vagas no sistema, as aulas podem ser agendadas sempre às sextas-feiras, sendo que as aulas no período da manhã acontecendo das 8h30 às 11h30 e no período da tarde das 13h30 às 16h30 (ver questão 6).

Importante:

Todos os atendimentos durante a semana devem ser previamente agendados.



DURANTE A SEMANA NÃO HÁ COMO ENTRAR OU PARTICIPAR DAS ATIVIDADES DA SABINA DE OUTRA FORMA, NÃO HÁ VISITAÇÃO ABERTA AO PÚBLICO EM GERAL.

6

Qual é o tempo de duração da aula exploratória?

As aulas ocorrem dentro do período das 8h30 às 11h30 (manhã) e das 13h30 às 16h30 (tarde). Contudo, a duração das aulas não é de 3 horas. A duração de cada aula exploratória pode variar de acordo com o horário que o grupo chega à Instituição e da faixa etária a ser atendida. Deve-se levar em consideração, também, que o tempo utilizado para organização do grupo, lanche e banheiro estão inclusos nas aulas a serem aplicadas.

Observação

Avaliaremos a possibilidade de atendimento à grupos que chegarem com mais de 30 minutos de atraso e, nestes casos, pedimos à instituição que entre em contato com a Sabina informando o motivo pelo telefone (11) 4422-2017 ou 4422-2016, setor de agendamento. De acordo com o atraso, o grupo poderá sofrer prejuízo no conteúdo a ser apresentado.

7

É possível agendar meu grupo para realizar uma aula aos finais de semana?

Não, a Sabina não agenda grupos para aulas exploratórias aos finais de semana. O agendamento é realizado para aulas exploratórias que são programadas às sextas-feiras. Os finais de semana, período de férias escolares (janeiro e julho) e feriados são reservados para o atendimento do público em geral, já que, em função da proposta pedagógica trabalhada nas aulas exploratórias, os visitantes em geral não tem a possibilidade de participar durante a semana junto com os grupos agendados. Mas, se o grupo vier, poderá entrar para participar com o público em geral. Contudo, não haverá mediação especialmente programada.





8

Para agendar existe algum tipo de restrição em relação à idade?

As aulas exploratórias estão disponíveis para estudantes desde a Educação Infantil (a partir de 3 anos) até o Ensino Médio.

Para os grupos escolares, em função do trabalho pedagógico desenvolvido em sala de aula, todos os agendamentos são agrupados por ano de escolaridade. Não agendamos anos de escolaridade diferentes em um mesmo grupo, por motivos de conteúdo disciplinar e abordagem didática. Por exemplo, se uma escola quer trazer estudantes do 1º ao 5º ano do Ensino Fundamental I, deverá informar quantos estudantes de cada ano e turma participarão da aula.



9

Qual é o mínimo e o máximo que eu posso agendar para uma aula exploratória?

Havendo disponibilidade, agendamos até 90 vagas mensais para cada instituição.



10

Quais são os tipos de aulas exploratórias disponíveis na Sabina?

Agendamos roteiros didáticos para estudantes da Educação Infantil (a partir de 3 anos) até o Ensino Médio. São ofertados dois tipos de aulas: aula exploratória na Sabina e aula exploratória no planetário.

SOBRE AS AULAS EXPLORATÓRIAS NA SABINA

São direcionadas aos educandos da Educação Infantil (a partir de 3 anos), Ensino Fundamental (1º ao 9º ano) e Ensino Médio, que buscam conhecer a Sabina Escola Parque do Conhecimento. Por meio da exploração da capacidade multidisciplinar, os educandos contemplam as salas de interação com experimentos científicos, respeitando a linguagem adequada à faixa etária.

Entre as atrações que fazem parte estão os dinossauros, principalmente a única réplica da América Latina do esqueleto

de um Tyrannosaurus rex, com 12,8 metros de comprimento; um robô de Ceratosaurus Nasicornis que se movimenta e emite sons; o pinguinário com mais de 20 pinguins da espécie Magalhães; um aquário de recife de corais, um tanque de observação, além de um serpântario.

Há também um amplo espaço com cerca de cem experimentos sobre Microbiologia, Físicas Mecânica, Elétrica e Óptica.

Trabalhando a educação complementar de uma forma lúdica e acessível,

nosso objetivo principal é proporcionar atividades para o despertar da curiosidade em diversificadas áreas, estimulando a cultura científica e artística aos visitantes e educandos em todas as áreas do saber:

- Ciências da Terra,
- Ciências da Vida,
- Ciências Físicas e Tecnológicas.

SOBRE AS AULAS EXPLORATÓRIAS NO PLANETÁRIO

São direcionadas aos educandos da Educação Infantil (a partir de 5 anos), Ensino Fundamental (1º ao 9º ano) e Ensino Médio, que buscam conhecer a Sabina Escola Parque do Conhecimento.

O planetário da cidade de Santo André, Planetário Johannes Kepler (PJK), busca apoiar o desenvolvimento do letramento científico, através de diferentes possibilidades pedagógicas, incluindo a imersão proporcionada pelos recursos audiovisuais, como a experiência obtida através das sessões. Os atendimentos são variados e buscam contemplar diferentes abordagens, como por exemplo, a interdisciplinaridade, conectando-se com outros espaços da Sabina, passando

por diferentes áreas do conhecimento.

Além da sessão de planetário, também oferecemos outras atrações, como os experimentos do laboratório astronômico, tais como: O Cruzeiro do Sul, o Telúrio e os Planetas em escala.

O espaço divulga estudos de diferentes áreas de pesquisa da Astronomia, como Sistema Solar, Astrobiologia, Cosmologia, entre outros. Assim como outros espaços da Sabina, trabalhamos com a educação complementar de uma forma lúdica e acessível, nosso objetivo principal é proporcionar atividades para o despertar da curiosidade em diversificadas áreas, estimulando a cultura científica e artística aos visitantes e educandos em todas as áreas do saber.



Como funciona o agendamento para os grupos que não são escolares?

Os grupos não escolares (filantrópicos e sem fins lucrativos) também devem solicitar agendamento no site da Sabina <https://sabina.org.br>.

Só consideramos e realizamos agendamento solicitado por ONGs, associações e instituições assistenciais sem fins lucrativos que sejam devidamente reconhecidos e e com estatuto.

12

Como é feito o pedido de gratuidades para entidades sem fins lucrativos?

O pedido de gratuidade é feito diretamente pelo e-mail:

sabinaagendamento@santoandre.sp.gov.br

Pedimos para enviar um ofício com todos os dados da Instituição, conforme os dados citados abaixo, incluindo ainda a justificativa da gratuidade, objetivo da aula (visita) e estatuto. O ofício deve conter:

- Nome completo da Instituição
- Perfil/objetivo do trabalho
- Responsável pela Instituição
- Telefone do responsável
- Já vieram à Sabina em outra oportunidade?
- Objetivo da visita
- Endereço completo da Instituição
- Bairro / Cidade / Estado / CEP
- Telefone da Instituição para contato
- Nº de assistidos que a Instituição pretende trazer à visita
- Faixa etária
- Há visitantes com deficiência
- Qual/quais
- Há cadeirantes?
- Quantos?
- Nº de profissionais da Instituição que acompanharão os assistidos



13

Todas as aulas exploratórias na Sabina são mediadas?

Sim, todas as aulas agendadas para grupos escolares e filantrópicos durante a semana são mediadas e são de responsabilidade exclusiva da Sabina. Aos finais de semana, feriados, recessos e férias escolares, não há aplicação de roteiros ou mediações, pois o local permanece aberto ao público em geral e os mediadores ficam à disposição somente para expor ou responder dúvidas sobre os espaços e experimentos.

Lembramos que todas as aulas exploratórias são previamente preparadas pela equipe pedagógica da Sabina, a qual assume inteira responsabilidade na abordagem dos temas. Qualquer intervenção, se necessária e autorizada pela equipe pedagógica da Sabina, deve ser previamente combinada com o mediador da Sabina responsável pela mediação do conteúdo ao grupo.



MONITORIAS EXTERNAS NÃO SERÃO PERMITIDAS NA SABINA,

quer sejam em aulas exploratórias agendadas ou em dias de atendimento ao público em geral.

É possível diminuir ou aumentar o número de alunos depois de enviado a confirmação do agendamento? Ou se precisarmos cancelar e mudar a data, como proceder?

Se por algum motivo seu grupo não puder comparecer à aula, resultando em um cancelamento, ou se houver necessidade de aumentar ou diminuir o número de participantes, mudar a data ou o período da aula (manhã ou tarde), é de suma importância avisar a Sabina até 15 (quinze) dias antes da data marcada, assim iremos checar a possibilidade de atender às expectativas da instituição ou providenciar a ocupação das vagas por outro grupo em tempo hábil.

Em casos de cancelamento, cabe ao setor de agendamento da Sabina providenciar a ocupação das vagas por outro grupo, pois possuímos uma lista de espera para atender às demandas de solicitação.

Nenhuma alteração solicitada será avaliada se for enviada fora do prazo (há menos de 15 dias da aula).

Lembramos que a demanda por agendamento é superior à nossa capacidade de atendimento, de maneira que todas as alterações, com exceção do cancelamento e diminuição de vagas, estão sujeitas às vagas disponíveis no sistema na ocasião do contato.



**EM HIPÓTESE
ALGUMA A
INSTITUIÇÃO QUE
CANCELOU PODERÁ
REPASSAR AS
VAGAS PARA OUTRO
GRUPO.**



15

A escola/instituição agendada pode levar algum acompanhante ou familiar que não faz parte do grupo?

Não. Tendo em vista um atendimento segmentado por ano de escolaridade, etapa de ensino e faixa etária caracterizando a aula exploratória como instrumento de complementação pedagógica, não é permitida a participação de outros visitantes que não façam parte oficialmente do grupo escolar.

16

Há cortesia para professores ou responsáveis?

A Sabina disponibiliza a cada 15 (quinze) estudantes pagantes, uma cortesia. Os demais pagam o valor de meia entrada, que é R\$ 10,00 ou entrada inteira, que é R\$ 20,00 (ver item 17).



17

Qual é o valor do ingresso, como realizo o pagamento e com quanto tempo de antecedência?

Crianças até 5 anos tem isenção de pagamento e todos os responsáveis acompanhantes são considerados pagantes.

Se forem professores, ou tiverem mais de 60 anos ou forem aposentados, pagam meia entrada, que é R\$ 10,00 (dez reais). Caso não se incluam em algum destes perfis o valor é de R\$ 20,00 (vinte reais), lembrando que é necessário a presença de 1 professor ou responsável a cada 15 estudantes agendados.

Estudantes a partir de 6 anos pagam meia entrada, que é R\$ 10,00 (dez reais). Em agendamentos de estudantes acima de 6 anos a Sabina disponibiliza uma cortesia a cada 15 estudantes pagantes. Lembrando que é de extrema importância a presença de 1 professor/a ou responsável a cada 15 estudantes agendados.

Se vierem mais responsáveis, por exemplo, 15 estudantes e 2 professores ou 15 estudantes mais 1 professor e 1 profissional da instituição, os que vierem além da cortesia fornecida deverão pagar ingresso. Se forem professores, ou tiverem mais de 60 anos ou forem aposentados também pagam meia entrada, que é R\$ 10,00. Caso não se incluam em algum destes perfis, o valor é R\$ 20,00 (vinte reais) por responsável.



Observação

Recomendamos ler o Decreto na íntegra, pois há outros casos de isenção de pagamento do ingresso ou meia entrada.

Somente após todo o trâmite do agendamento é enviado o número da conta para depósito dos ingressos ou chave pix para pagamento que deve ser efetuado até 15 dias antes da data da visita.



18

Onde o ônibus escolar pode desembarcar os estudantes? E depois, onde poderá aguardar? O estacionamento é pago?

O desembarque dos estudantes será dentro do estacionamento da Sabina, próximo à rampa de acesso ao prédio. A seguir, os ônibus deverão aguardar no espaço reservado dentro do próprio estacionamento. Em caso de chuva ou garoa, o desembarque será próximo à entrada conhecida no local como “Docas”, a ser indicada pelos responsáveis na ocasião. O estacionamento é gratuito e todos os ônibus deverão estar identificados com o nome da escola ou instituição em local visível.

**19**

A Sabina se responsabiliza pelo transporte ou lanche dos alunos?

Não, a Sabina não se responsabiliza pelo transporte e alimentação dos estudantes, mas disponibiliza estacionamento gratuito e refeitório para que os grupos possam organizar seus intervalos para lanche.

20

O local onde acontecem as aulas exploratórias são cobertos?

Sim. Porém há equipamentos utilizados para algumas aulas exploratórias em ambientes abertos (Física Externa, Jardim Sensorial) que em dias chuvosos, por motivo de segurança, não são utilizados. Contudo, a aula não é cancelada, pois é adaptada em outro espaço dentro da Sabina.



NÃO HÁ LANCHONETE NO LOCAL



21

É permitido o uso de máquina fotográfica no local?

Sim, mas somente é permitido fotografar sem o uso do flash. Pedimos a gentileza de não utilizarem aparelhos celulares ou qualquer outro objeto que emita luz ou som nas dependências da Sabina. Estes recursos atrapalham a exposição e aproveitamento do momento; e o flash, além de incomodar, prejudica o bem estar dos animais.

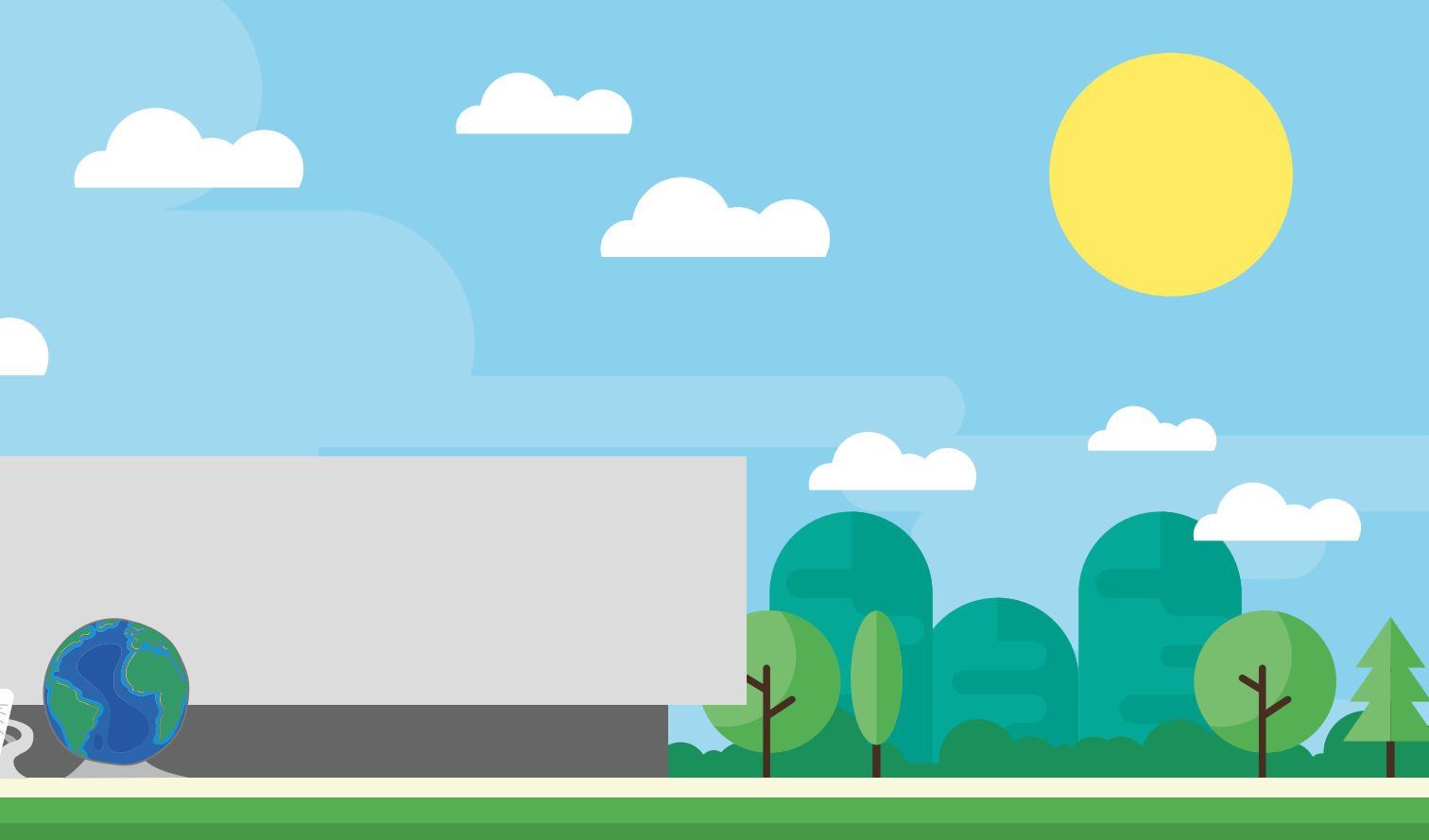



22

Onde a Sabina está localizada? Quais os contatos?

Travessa Juquiá, s/nº (entre os números 135 e 153)
Vila Eldízia - Santo André SP
CEP 09181-730

(11) 4422 2001 ou 4422 2007
sabina@santoandre.sp.gov.br
<https://sabina.org.br>

 @escolaparque.sabina
 @sabina.escolaparque



ESCOLA PARQUE
DO CONHECIMENTO

Guia de Agendamento



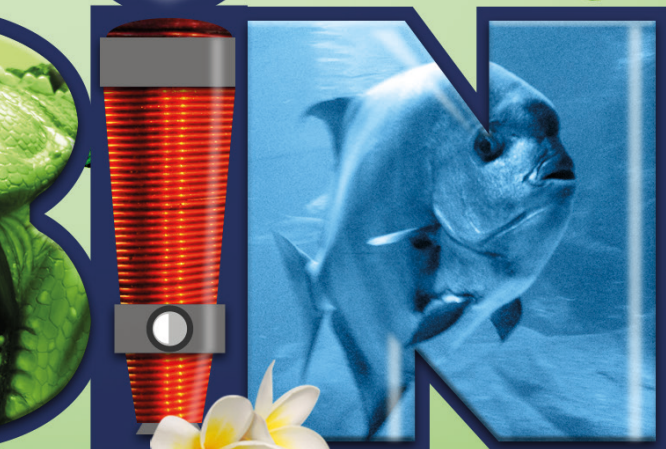



 @escolaparque.sabina

 @sabina.escolaparque

Travessa Juquiá, s/nº (entre os números 135 e 153)
Vila Eldízia - Santo André SP
CEP 09181-730

(11) 4422 2001 / 4422 2007
sabina@santoandre.sp.gov.br
[Https://sabina.org.br](https://sabina.org.br)

